

# Einzelteile der Lokomotiven 22322, 22528, 22532 und 22546

# TRIX

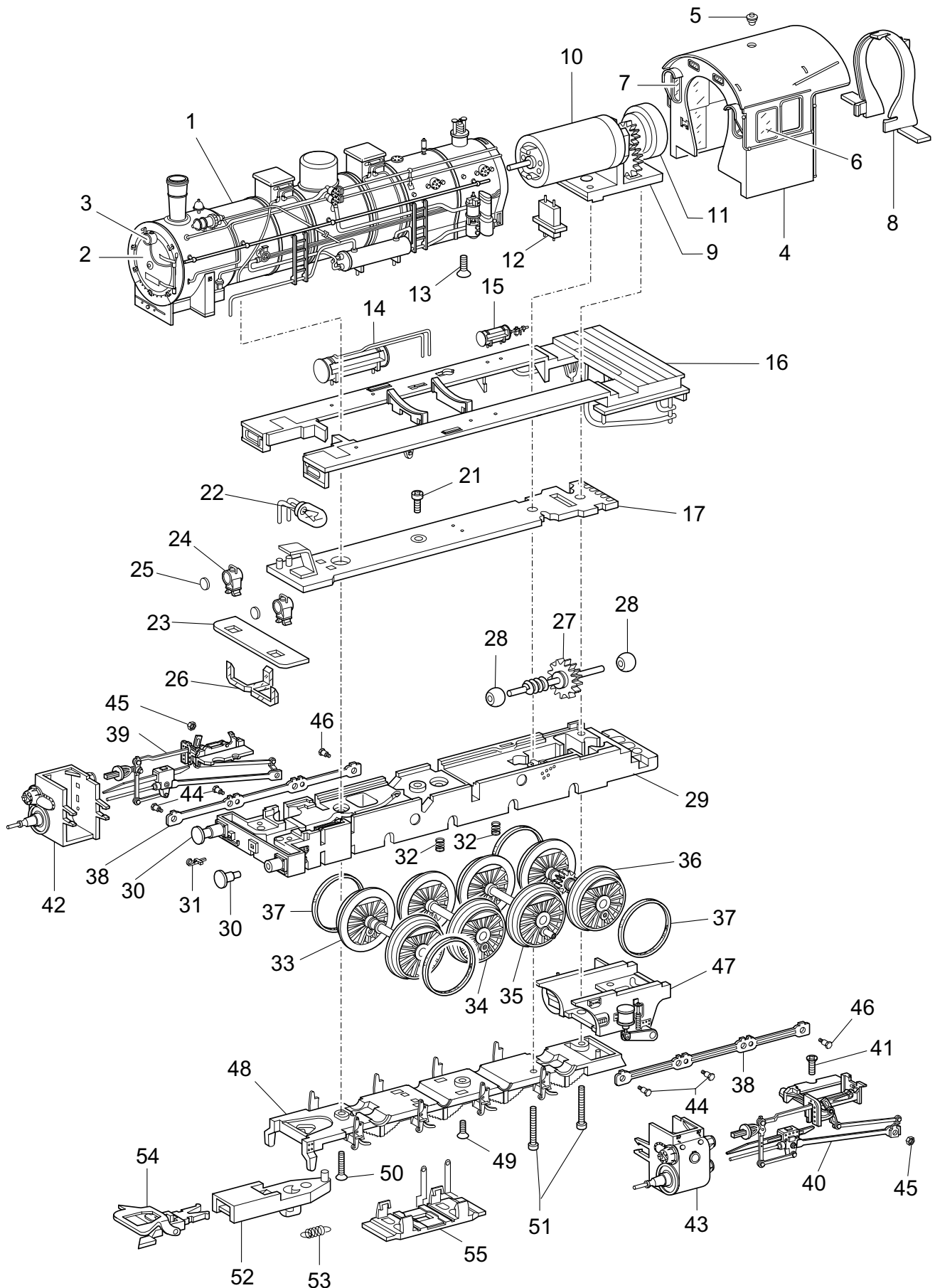

**TRIX H0**

Erhältlich beim Fachhandel

# Einzelteile der Lokomotiven 22322, 22528, 22532 und 22546

---

Lfd. Nr.	Benennung	Bestell-Nr.			
		22322	22528	22532	22546
56	Tenderaufbau (komplett) mit	228 033	212 378	205 962	221 349
57	Lichtkörper	205 967	205 967	205 967	205 967
58	Lichtkörper	-	-	205 968	-
59	Kohleaufsatz	228 035	212 391	205 966	205 966
60	Bremshebel	205 961	212 386	205 961	205 961
61	Leiterplatte	603 528	603 528	603 528	603 528
62	Abdeckung	205 971	205 971	205 971	205 971
63	Kupplungsdeichsel	214 502	212 346	206 008	214 502
64	Zylinderansatzschraube	753 140	753 140	753 140	753 140
65	Tenderunterteil mit	228 278	212 372	212 372	205 952
66	Treppe, rechts	214 525	212 377	205 958	214 525
67	Treppe, links	214 524	212 376	205 957	214 524
68	Leiter	555 070	212 375	207 268	555 070
69	Druckfeder	765 620	765 620	765 620	765 620
70	Laufbandsatz	221 499	555 120	207 273	221 499
71	Fahrwerksblende	221 471	212 387	205 969	221 471
72	Schleifer	206 101	206 101	206 101	206 101

# Einzelteile der Lokomotiven 22322, 22528, 22532 und 22546

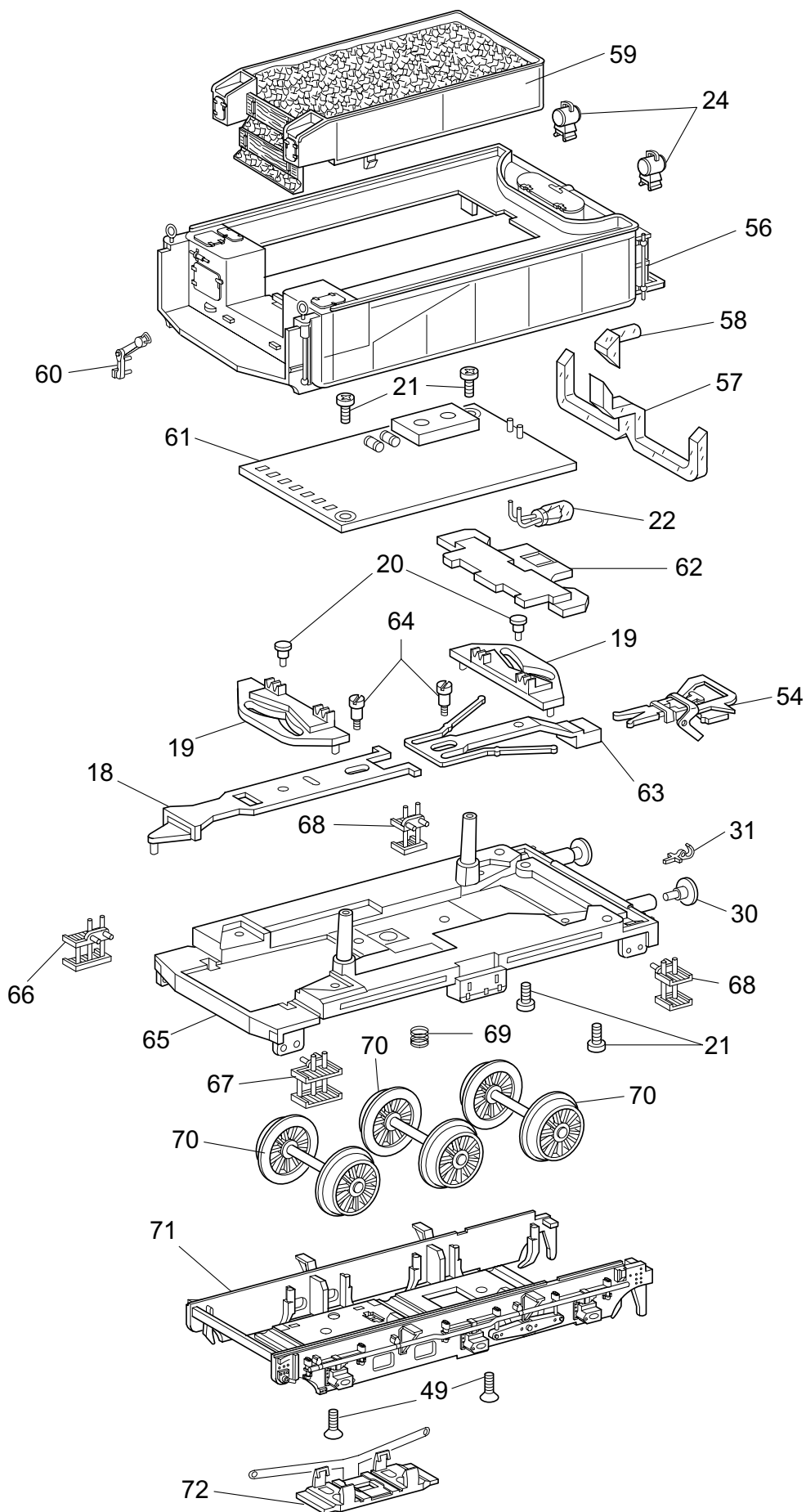

# Einzelteile der Lokomotiven 22322, 22528, 22532 und 22546

Lfd. Nr.	Benennung	Bestell-Nr.			
		22322	22528	22532	22546
	Lok-Aufbau (komplett)	228 027	212 301	206 037	221 417
1	Kessel	228 028	212 302	206 038	221 418
2	Rauchkammertür	212 304	212 304	208 419	212 304
3	Lichtkörper	–	–	206 965	–
4	Führerhaus mit Lampe	228 029	212 306	206 963	221 421
5	Lampe	209 411	209 411	209 411	209 411
6	Seitenfenster, rechts	221 423	219 413	219 413	221 423
	Seitenfenster, links	221 422	206 036	206 036	221 422
7	Stirnfenster	207 198	207 198	207 198	207 198
8	Stehkessel	206 954	206 954	206 954	206 954
9	Getriebe (komplett) mit Motor	206 955	206 955	206 955	206 955
10	Motor	206 956	206 956	206 956	206 956
11	Schwungmasse	206 962	206 962	206 962	206 962
12	Kontaktstecker	206 966	206 966	206 966	206 966
13	Senkschraube	786 790	786 790	786 790	786 790
	Lok-Unterteil				
14	Hauptluftbehälter	206 968	–	206 968	206 968
15	Hilfsluftbehälter	206 033	212 368	206 033	206 033
16	Umlauf	221 427	212 334	205 997	221 427
	Zugstange (komplett) mit Leiterplatte	209 747	209 747	209 747	209 747
17	Leiterplatte	603 532	603 532	603 532	603 532
18	Zugstange	206 035	206 035	206 035	206 035
19	Kulisse	281 170	281 170	281 170	281 170
20	Bolzen	298 020	298 020	298 020	298 020
21	Linsenkopfschraube	786 750	786 750	786 750	786 750
22	Glühlampe	15 1018 00	15 1018 00	15 1018 00	15 1018 00
23	Umlauf, vorne	214 497	212 336	205 999	214 497
24	Laterne	281 710	281 710	242 860	281 710
25	Linse	761 600	761 600	761 600	761 600
26	Lichtkörper	205 996	205 996	205 996	205 996
27	Antriebswelle mit Kalottenlager	206 004	206 004	206 004	206 004
28		257 170	257 170	257 170	257 170
29	Traggestell	228 586	228 588	228 583	228 585
30	Puffer, rechts	761 720	214 845	761 720	761 720
	Puffer, links	761 720	214 844	761 720	761 720
31	Haken	282 390	282 390	282 390	282 390
32	Druckfeder	214 330	214 330	214 330	214 330
33	Treibradsatz mit Haftreifen	221 488	213 891	206 073	221 488
34	Treibradsatz	221 484	213 837	206 066	221 484
35	Treibradsatz	221 494	213 846	206 081	221 494
36	Treibradsatz mit Haftreifen	221 493	213 842	206 074	221 493
37	Haftreifen	7 153	7 153	7 153	7 153
38	Kuppelstange	214 938	212 367	206 028	214 938
39	Gestänge, rechts	214 939	212 356	206 009	214 939
40	Gestänge, links	214 944	212 363	206 023	214 944
41	Senkschraube	786 790	786 790	786 790	786 790
42	Zylinder, rechts	206 002	212 339	206 002	206 002
43	Zylinder, links	206 003	212 342	206 003	206 003
44	Sechskantschraube	499 850	499 850	499 850	499 850
45	Sechskantmutter	499 830	499 830	499 830	499 830
46	Sechskantschraube	499 840	499 840	499 840	499 840
47	Rahmenabdeckung, hinten	212 338	212 338	205 995	212 338
48	Bremsattrappe	214 567	213 892	209 746	214 567
49	Senkschraube	786 790	786 790	786 790	786 790
50	Senkschraube	756 180	756 180	756 180	756 180
51	Zylinderschraube	785 200	785 200	785 200	785 200
52	Deichsel	298 030	298 030	298 030	298 030
53	Schaltschieberfeder	200 330	200 330	200 330	200 330
54	Kupplung	7 203	7 203	7 203	7 203
55	Schleifer	206 089	206 089	206 089	206 089