

# Einzelteile der Lokomotive 22359

# TRIX H0

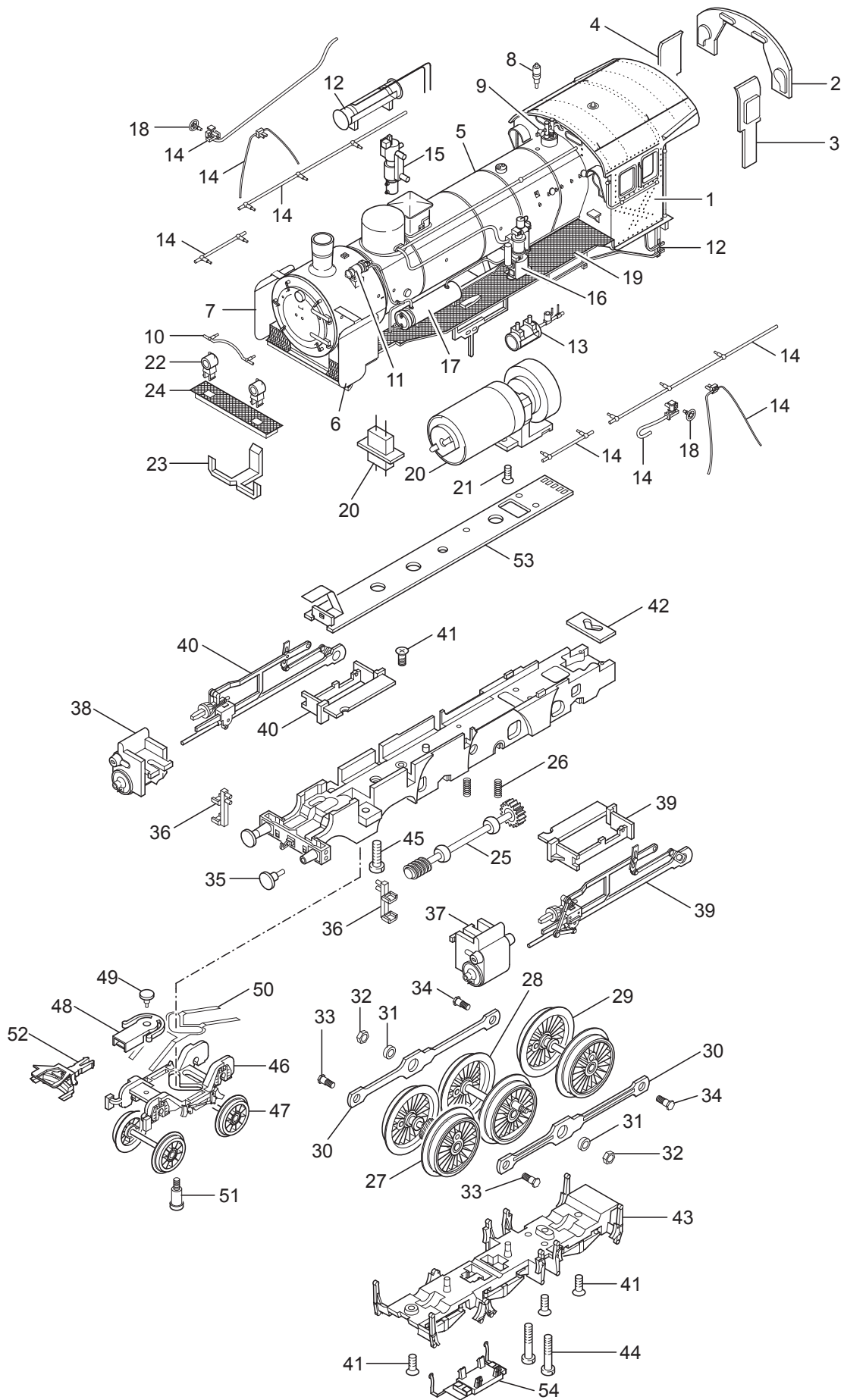

Details der Darstellung können von dem Modell abweichen

# Einzelteile der Lokomotive 22359

Lfd. Nr.	Benennung	Bestell-Nr.
55	Kohlenaufsatz	219 719
56	Tender-Aufbau (komplett) mit	126 444
57	Wasserkastendeckel	—
58	Laterne	121 417
59	Lichtkörper	121 872
60	Griffstange links	—
61	Griffstange rechts	—
	Tender-Unterteil	
62	Kurzschlussstecker	100 993
63	Leiterplatte Schnittstelle	105 531
64	Leiterplatte Beleuchtung	115 973
65	Linsenschraube	786 750
66	Lötfahne	703 510
67	Scheibe	721 820
68	Linsenschraube	786 540
69	Lichtabdeckung	225 829
70	Kulisse	281 170
71	Deichsel	271 140
72	Schaltschieberfeder	7 194
73	Boden	121 868
74	Treppe vorn	225 826
75	Treppe links	225 828
76	Treppe rechts	225 827
77	Leitung	225 825
78	Puffer gewölbt	761 850
	Puffer flach	121 629
79	Haken	282 390
80	Drehgestell vorne	123 339
81	Drehgestell hinten	123 151
82	Zylinderschraube	750 180
83	Schleifer	221 775
	Beipack	
	Kolbenstangenschutzrohr	445 900
	Bremsleitung	12 5149 00
	Schraubenkupplung	282 310

# Einzelteile der Lokomotive 22359

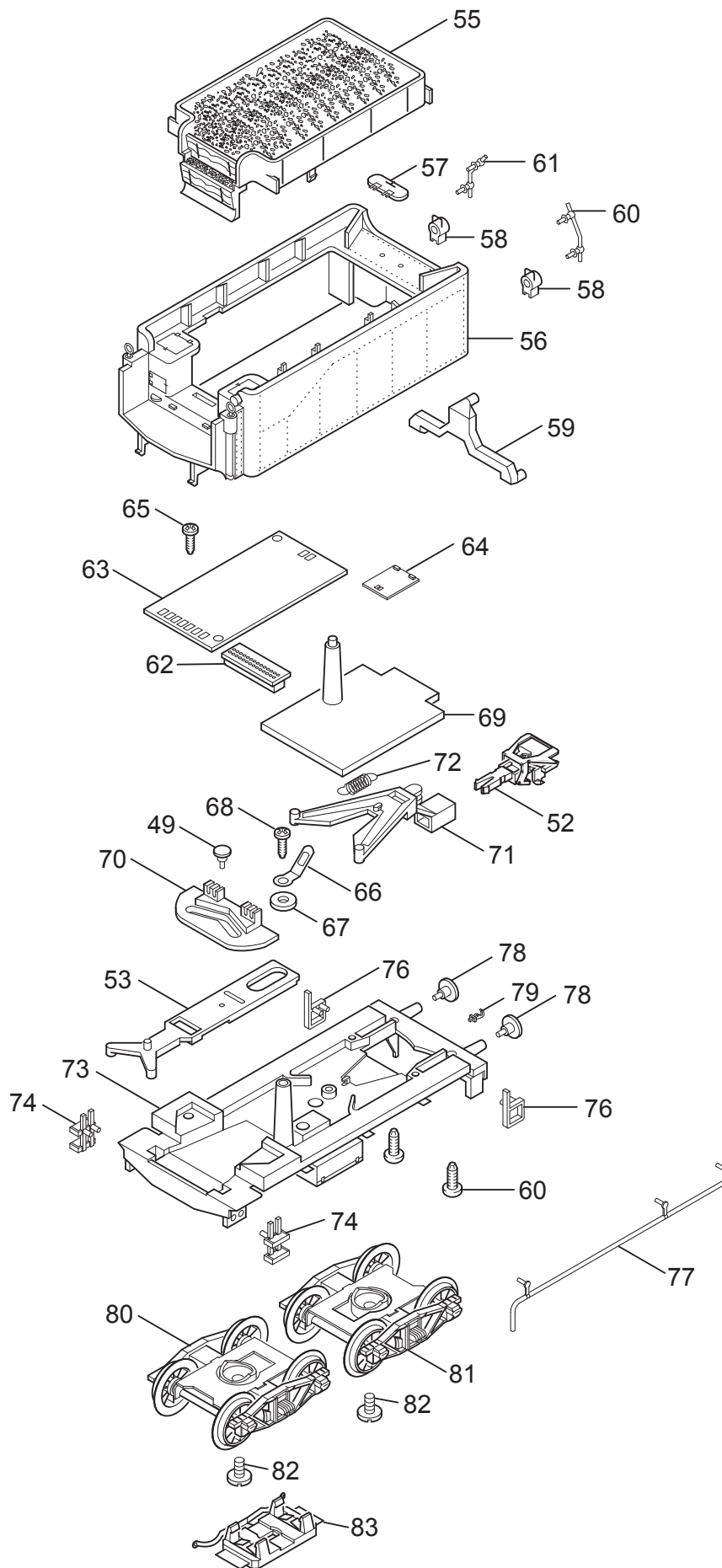

# Einzelteile der Lokomotive 22359

Lfd. Nr.	Benennung	Bestell-Nr.
1	Führerhaus	126 441
2	Stirnfenster	219 797
3	Seitenfenster links	219 796
4	Seitenfenster rechts	219 795
5	Kessel	121 409
6	Windleitblech links	—
7	Windleitblech rechts	—
8	Pfeife	702 360
9	Sicherheitsventil	206 971
10	Handlauf	209 898
11	Lichtmaschine	—
12	Hauptluftbehälter	—
13	Hilfsluftbehälter	225 835
14	Rohre und Leitungen	131 914
15	Luftpumpe	465 800
16	Pumpenträger	105 505
17	Oberflächenvorwärmer	22 3076 00
18	Handrad	123 782
19	Umlauf	121 414
20	Motor mit Getriebe	219 805
21	Senkschraube	786 790
	Lok-Unterteil	
22	Laterne	—
23	Lichtleiter	—
24	Umlauf vorne	121 459
25	Antriebswelle	219 768
26	Druckfeder	15 2097 00
27	Treibradsatz A	131 534
	Haftreifen	7 153
28	Treibradsatz B	131 535
29	Treibradsatz C	131 536
30	Kuppelstange	121 866
31	Distanzring	206 262
32	Mutter	499 830
33	Sechskantansatzschraube	205 975
34	Sechskantansatzschraube	224 995
35	Puffer gewölbt	761 850
	Puffer flach	121 629
36	Tritt	—
37	Zylinder links	121 859
38	Zylinder rechts	121 858
39	Gestänge links	121 864
40	Gestänge rechts	121 860
41	Senkschraube	786 790
42	Kulisse	225 786
43	Bremsattrappe	225 788
44	Zylinderschraube	785 200
45	Zylinderschraube	785 090
46	Drehgestell mit	131 537
47	Laufradsatz	131 538
48	Kupplungsschacht	227 593
49	Bolzen	298 020
50	Blattfeder	219 736
51	Zylinderansatzschraube	753 000
52	Kupplung	7 203
53	Zugstange	115 974
54	Schleifer	225 596