

**Einzelteile der ICE-Triebwagenzüge 3370, 33701, 3770
und 37701 - Triebwagen vorne mit Motor**

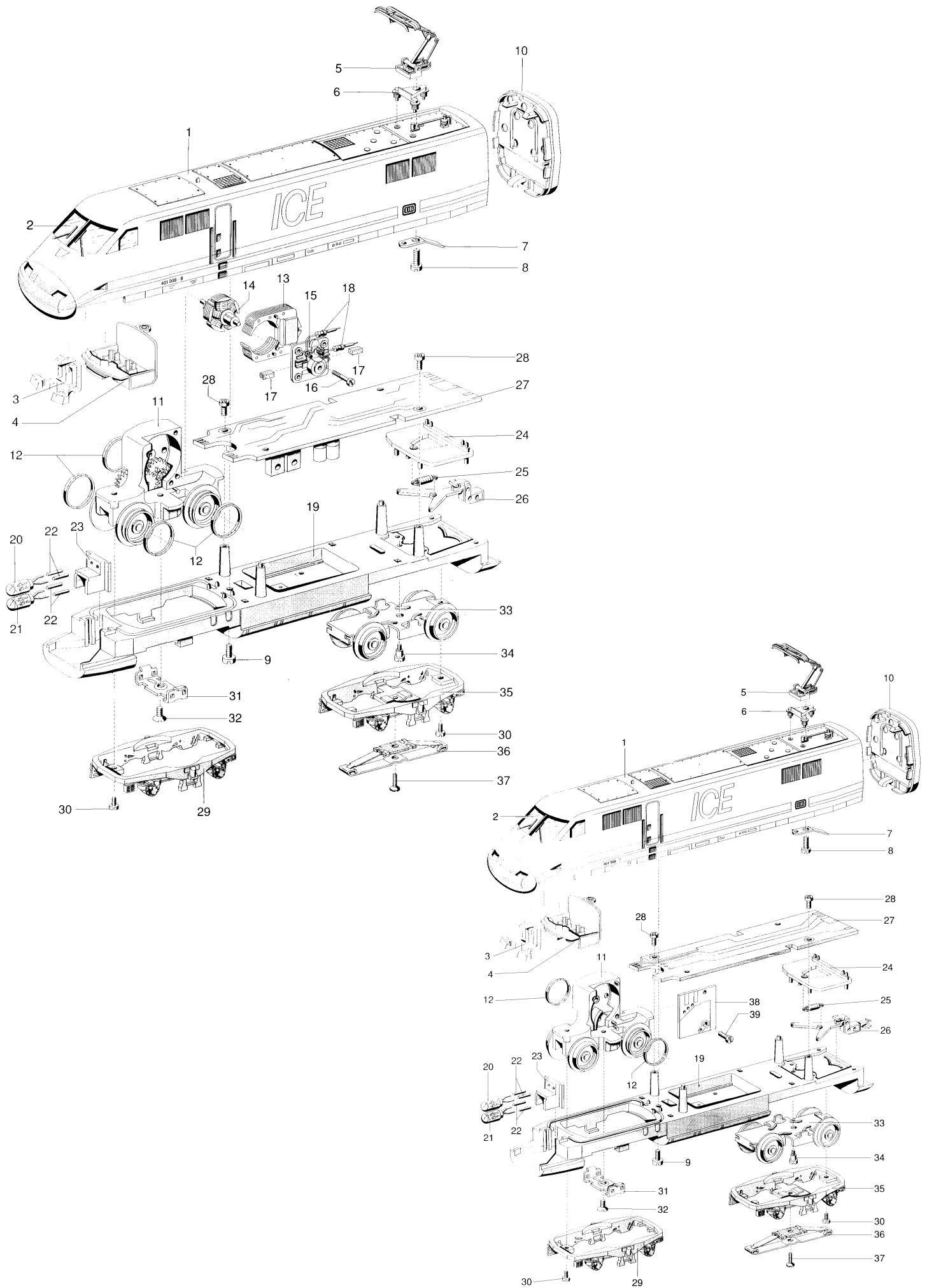

Einzelteile der ICE-Triebwagenzüge 3370

Lfd. Nr.	Benennung	3370	3370	:
	Triebwagen	vorne mit Motor	hinten ohne Motor	:
		37 3800	37 4300	:
1	Triebwagenaufbau (komplett) mit	37 4120	37 4360	:
2	Satz-Fenster (komplett)	43 6150	43 6150	:
3	Lichtkörper	37 4150	37 4150	:
4	Führerstand	37 4170	37 4170	:
5	Einholmstromabnehmer	62 7640	62 7640	:
6	Trägerisolation	37 4260	37 4260	:
7	Kontaktfeder	37 4270	37 4270	:
8	Zylinderschraube	78 5340	78 5340	:
9	Zylinderschraube	78 5250	78 5250	:
10	Endprofil	37 4290	37 4290	:
	Triebwagen-Unterteil (komplett) bestehend aus:			
11	Treibgestell (komplett) mit	37 3830	37 4320	:
12	Haftreifen	7154	7154	:
13	Feldmagnet	38 9000	-	:
14	Anker	38 6820	-	:
15	Motorschild	38 6940	-	:
16	Zylinderschraube	78 5120	-	:
17	Bürstenpaar	60 1460	-	:
18	Endstördrossel	51 6520	-	:
19	Träger	37 4040	39 5690	:
20	Glühlampe (hell)	61 0040	61 0040	:
21	Glühlampe (rot)	60 0070	60 0070	:
22	Stift	60 4190	60 4190	:
23	Lampenhalter	25 3370	25 3370	:
24	Abdeckung	39 5680	39 5680	:
25	Schaltschieberfeder	7194	7194	:
26	Kupplungsdeichsel	39 5640	39 5660	:
27	Leiterplatte (Decoder)	62 7610	62 7620	:
28	Zylinderschraube	78 6750	78 6750	:
29	Drehgestellblende	37 3960	37 3960	:
30	Zylinderschraube	78 5050	78 5050	:
31	Stützblech	21 4620	21 4620	:
32	Linsensenschraube	78 6190	78 6190	:
33	Drehgestell	37 3970	37 3970	:
34	Zylinderansatzschraube	75 3510	75 3510	:
35	Drehgestellblende	37 4020	37 4020	:
36	Schleifer	7164	7164	:
37	Senkschraube	75 6100	75 6100	:
38	Leiterplatte	-	63 8930	:
39	Zylinderschraube	-	78 5030	:
	Faltenbaig	-	-	:

Einzelteile der ICE-Triebwagenzüge

3370 - Mittelwagen 1. und 2. Klasse

Lfd. Nr.	Benennung	3370	
		1. Klasse	2. Klasse
	Mittelwagen	37 4420	37 4600
40	Wagenkasten	37 4450	37 4610
41	Satz-Fenster (komplett)	43 6250	43 6260
42	Leiterplatte	62 7630	62 7630
43	Leuchtstab	37 4560	37 4560
44	Abdeckung	37 4590	37 4590
45	Inneneinrichtung	37 4550	37 4730
46	Kupplung	37 4340	37 4340
47	Kupplung	37 4060	37 4060
48	Gewicht	37 4540	37 4540
49	Wagenboden	37 4430	37 4430
50	Drehgestell (komplett)	42 3050	42 3050
	mit		
51	Radsatz	70 0150	70 0150
	und		
52	Blattfeder	29 1180	29 1180
53	Drehgestell (komplett)	37 4570	37 4570
	mit		
	Radsatz	70 0150	70 0150
20	Glühlampe (hell)	61 0040	61 0040
	Faltenbalg	-	-