Einzelteile der Lokomotive 22432

TRIX
H0

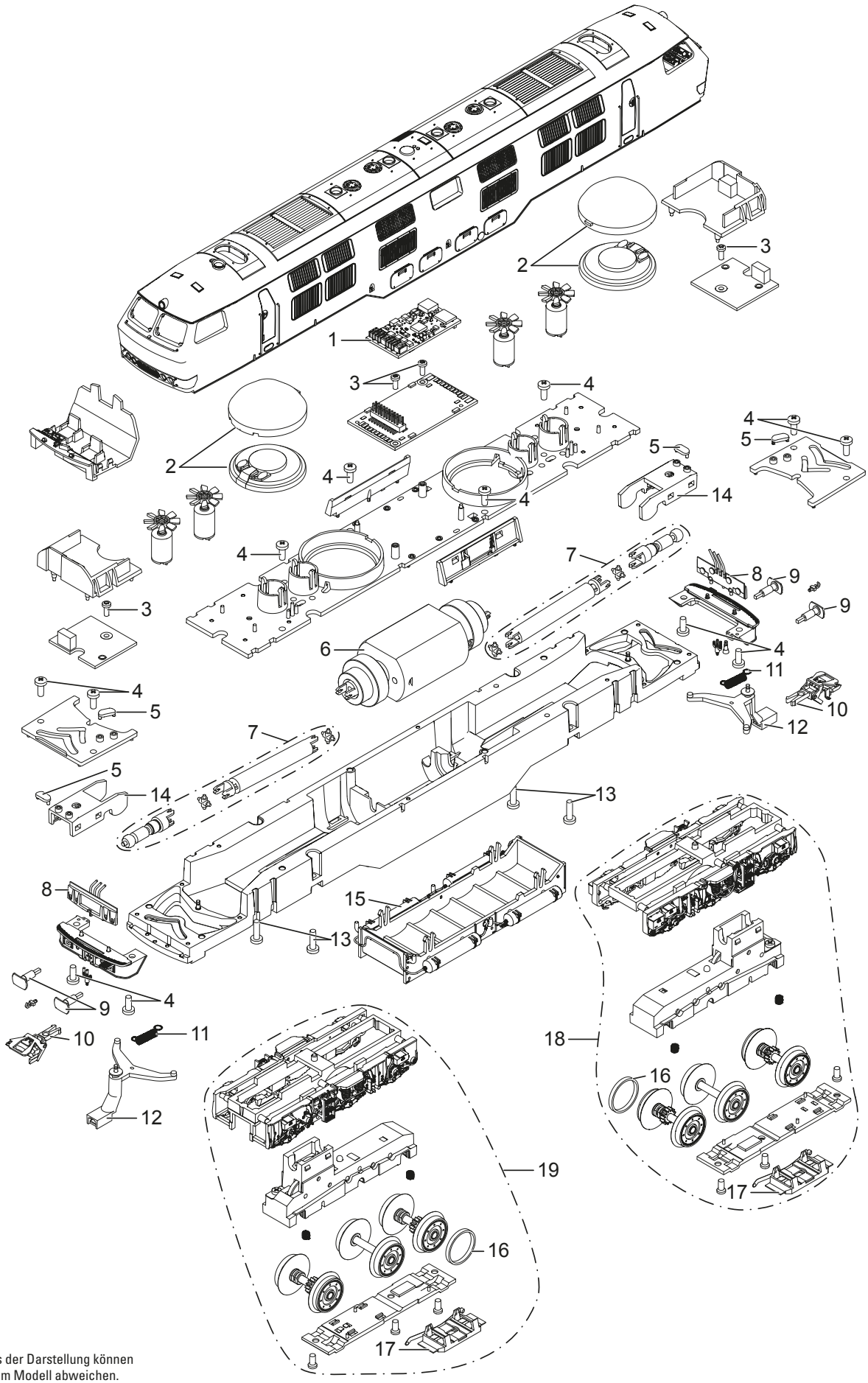

Details der Darstellung können
von dem Modell abweichen.

Einzelteile der Lokomotive 22432

Lfd. Nr.	Benennung	Bestell-Nr.
1	Decoder	254 433
2	Lautsprecher	E331 601
3	Schraube	E786 341
4	Schraube	E786 750
5	Haltebügel	E208 192
6	Motor	E280 752
7	Welle, Lager, Gelenke	E331 607
8	Beleuchtungseinheit	E280 755
9	Puffer	E280 766
10	Kurzkupplung	E701 630
11	Zugfeder	E308 085
12	Kupplungsdeichsel	E280 753
13	Schraube	E756 290
14	Halteklammer	E280 758
15	Tankattrappe	E280 741
16	Haftreifen	7 154
17	Schleifer	E204 535
18	Treibgestell hinten komplett	E331 691
19	Treibgestell vorn komplett	E331 692
	Stufe, Kupplung, Leitung	E328 732
	Lüfterrad mit Motor	E280 467

Hinweis: Einige Teile werden nur ohne oder mit anderer Farbgebung angeboten.
Teile, die hier nicht aufgeführt sind, können nur im Märklin-Reparatur-Service repariert werden.

Gebr. Märklin & Cie. GmbH
Stuttgarter Str. 55 - 57
73033 Göppingen
Germany
www.trix.de

22432/0820/Sm4
Änderungen vorbehalten
© Gebr. Märklin & Cie. GmbH