

Einzelteile der Lokomotiven 34060 und 37060

märklin
H0

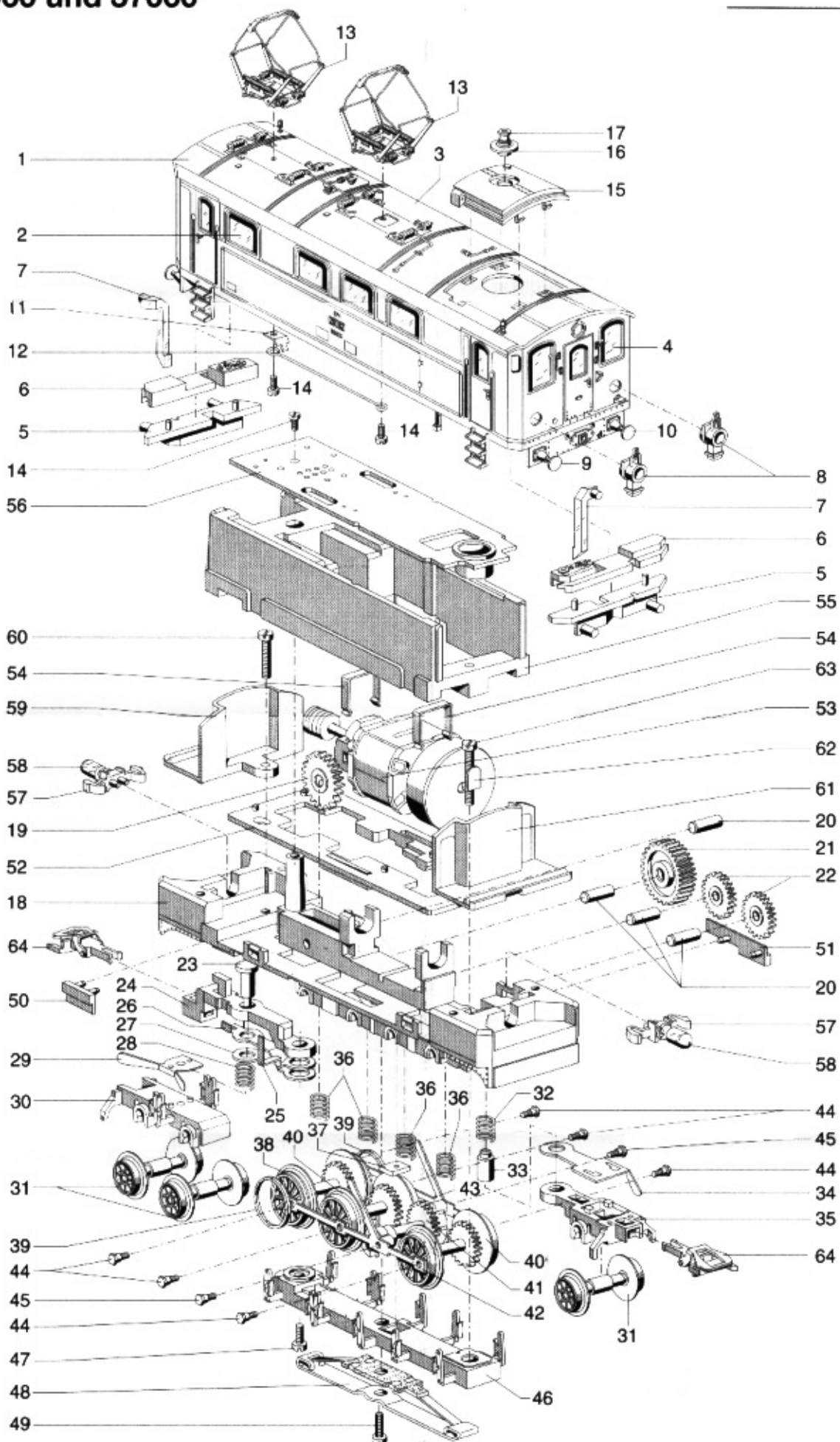

Einzelteile der Lokomotiven 34060 und 37060

Lfd. Nr.	Benennung	Bestell-Nr.	
		34060	37060
1	Lokomotiv-Aufbau (komplett) mit	22 3399 01	22 3399 01
2	Fenster, links	12 3928 01	12 3928 01
3	Fenster, rechts	12 3929 01	12 3929 01
4	Stirnfenster	12 3927 01	12 3927 01
5	Beleuchtungseinsatz	12 3930 01	12 3930 01
6	Schaltpult	12 3931 00	12 3931 00
7	Leuchtstab	12 3932 00	12 3932 00
8	Lampe	12 6275 01	12 6275 01
9	Puffer, rund	14 1203 28	14 1203 28
10	Puffer, flach	14 1204 28	14 1204 28
11	Kontaktfeder	13 2363 00	13 2363 00
12	Verbindung	15 0788 00	15 0788 00
13	Stromabnehmer	6037 96	6037 96
14	Zylinderschraube	19 8010 28	19 8010 28
15	Dachaufsatz	22 3464 00	22 3464 00
16	Deckel	14 1208 28	14 1208 28
17	Schornstein	14 1209 28	14 1209 28
	Unterteil-Lok (komplett) bestehend aus:		
	Fahrgestell (komplett) mit	34 2420 03	34 2420 03
	Rahmen (komplett) mit	34 2420 04	34 2420 04
18	Träger	11 1573 01	11 1573 01
19	Zahnrad und	22 3446 00	22 3446 00
20	Achse	14 0430 00	14 0430 00
21	Zahnrad	22 3447 00	22 3447 00
22	Zwischenrad	22 3448 00	22 3448 00
23	Ansatzbolzen	14 0687 08	14 0687 08
24	Deichsel	22 3109 00	22 3109 00
25	Kontaktfeder	13 3575 00	13 3575 00
26	Kontaktfeder	13 3574 00	13 3574 00
27	Isolierscheibe	19 9408 00	19 9408 00
28	Druckfeder	15 0066 00	15 0066 00
29	Schleifer	13 2365 00	13 2365 00
30	Drehgestell	22 3449 00	22 3449 00
31	Laufbandsatz	30 0088	30 0088
32	Druckfeder	15 0554 00	15 0554 00
33	Bolzen	14 0628 00	14 0628 00
34	Kontaktfeder	13 2372 00	13 2372 00
35	Drehgestell	22 3287 00	22 3287 00
36	Druckfeder	76 5620	76 5620
37	Kontaktierung Treibbandsatz (komplett) bestehend aus:	34 2420 19	34 2420 19
	Radsatz mit Haftreifen	34 2420 11	34 2420 11
38	Radsatz mit Haftreifen	30 0098	30 0098
39	Haftreifen	7154	7154
40	Radsatz	30 0102	30 0102
41	Schwungscheibe (komplett)	34 2420 14	34 2420 14
42	Kuppelstange, links	13 3587 01	13 3587 01
43	Kuppelstange, rechts	13 3588 01	13 3588 01
44	Sechskantschraube und	20 1810	20 1810
45	Kopfstift	14 0421 08	14 0421 08
46	Bremsattrappe (Schleiferdeckel)	22 3110 00	22 3110 00
47	Zylinderschraube	19 8011 28	19 8011 28
48	Schleifer	30 0101	30 0101
49	Senkschraube	75 6100	75 6100
50	Winde	12 3939 00	12 3939 00
51	Kessel	12 3940 00	12 3940 00
52	Isolierplatte	22 3405 00	22 3405 00
53	Motor (komplett)	34 2420 08	34 2420 08
54	Klammer	13 1738 00	13 1738 00
55	Gewicht	11 1645 01	11 1645 01
56	Leiterplatte mit Decoder (komplett)	34 2420 09	34 2421 09
57	Lampenhalter (komplett) mit	34 2518 30	34 2518 30
58	Glühlampe	15 1031 00	15 1031 00
59	Zwischenwand	12 3933 00	12 3933 00
60	Zylinderschraube	19 8044 00	19 8044 00
61	Zwischenwand	22 3465 00	22 3465 00
62	Kontaktfeder	13 3592 15	13 3592 15
63	Zylinderschraube	19 8015 00	19 8015 00
64	Kurzkupplung	70 1630	70 1630